

# PRAGT smerlingen

Medlemsblad for  
medlemmer  
af

VESTSJÆLLANDS  
AKVARIE- OG  
TERRARIE KLUB

af 1993



**Nr. 6**  
**OKTOBER**  
**2020**

Mopane rod i akvarium. Rod fra træet *Colophospermum mopane*. Foto: [www.](http://www.)



## Dette nummer:

- Side 3: Al fysisk aktivitet er lukket ned resten af året - Andres aktiviteter
- Side 4: Flere aflysninger
- Side 14: SKS Killishow i Herlufmaglehallen
- Side 6-14: Rod i akvariet (artikelserie om brug af rødder i akvariet)
- Side 15: Bestyrelsen - Kontaktpersoner - Kontingentsatser

## Øvrige oplysninger:

Hjemmeside:	<a href="https://www.vatk.dk">https://www.vatk.dk</a>
Klubbladet:	Redaktør/grafiker: Per Kyllesbech Petersen
	Ansvarshavende: John Pærremand, formand
	Trykkeri: Danmarks langsomste Lyntrykkeri
	Søe-Knudsens Offsetkopiering
	Hammeren 5, 7850 Stoholm
	Tlf. 9754 1483
Stof til næste blad:	Senest 10. okt. 2020 (udk. i uge 44)

Find annonceprisliste på . . . . . [www.vatk.dk/images/filer/annonceprisliste.pdf](http://www.vatk.dk/images/filer/annonceprisliste.pdf)

ÅBNINGSTIDER:	
Mandag-tirsdag-onsdag	11.00 - 17.30
Torsdag	11.00 - 15.00
Fredag	11.00 - 17.30
Lørdag	10.00 - 15.00
Søndag	lukket



**www.akvariestuen.dk**

Merkurvej 4b, 4200 Slagelse  
Telefon 58 52 05 68



## Medlemstur til Dyndet ved Borup søndag den 4. oktober kl. 13.00

Efter mange måneders mere eller mindre indespærring, trænger vi til at være lidt sammen igen. Derfor har vi arrangeret en tur ud i dyndet fri. Vi kører hver især ud til dyndet ved Borup, hvor vi vil gå en tur i det særprægede landskab ved resterne af Køge Ås.

Efter gåturen er der mulighed for at besøge Mosehusets købmandshandel. Ved tilmelding til turen vil du blive spurgt om du sidst på turen vil deltage i fælles kaffebord på Malerklemmen (for egen regning). Så hvis der er tilslutning, slutter vi turen af med kaffe på Malerklemmen.

**Vi mødes på Dyndetvej 30, 4140 Borup kl. 13.00.**

Tilmelding til John Pærremand senest søndag den 27. september kl. 18.00  
på tlf./sms 6111 2271 eller mail: [paerremand@atix.dk](mailto:paerremand@atix.dk).



**I november har vi planlagt et hjemmemøde hos Birthe og Per**

Det bliver torsdag den 10. november kl. 19.00. - Vi mødes på Skovvej 14, Bringsrup, 4100 Ringsted.

Se mere i næste nr. af Pragsmerlingen eller på <https://vatk.dk>.

**Ved redaktionens slutning, har bestyrelsen besluttet at lukke al aktivitet ned for resten af året. - Ovennævnte møder og årets julefrokost er hermed aflyst. Vi beklager meget, men udmeldingerne fra SSI er nu af en sådan karakter, at vi anser det for tilrådeligt og nødvendigt.**

### Andres aktiviteter i 2020-2021 - oversigt

(med forbehold for ændringer i forhold til Coronavirus-restriktioner).

- 27./9. 2020 Hjemmebedømmelse i DAU Region Sjælland
- 3./10. 2020 AFLYST - Reptil- og Terrariemesse i Rødovre
- 3./10. 2020 UDSAT - DAU markerer 75 års jubilæum
- 3.-4./10. 2020 AFLYST - Viborg Akvariemesse
- 11./10. 2020 DAU afholder DM i hjemmebedømmelse
- 24./10. 2020 AFLYST - Aqua Auktion Aarhus
- 31./10.-1./11. AFLYST - Køge Akvariemesse i Køge Hallerne
- 7./11. 2020 AFLYST - Reptil- og Terrariemesse i Hedenstedcentret
- 31./1. 2021 AFLYST - Sydsj. Reptilmesse i Herlufsholm Idrætscenter
- 27.-28. feb. 2021 AFLYST - Vejle Akvariemesse
- 28. feb. 2021 FLYTTET - DAU's generalforsamling, Hældagerhallen, Vejle

Se mere på

<https://www.vatk.dk/index.php/aktuelt/aktiviteter-i-hobbyen>



## Flere aflysninger. . .

Corona-krisen ser ud til at fortsætte et godt stykke tid endnu.

Endnu engang må vi beklage, at vi ikke har kunnet gennemføre planlagte aktiviteter.

### Egne aktiviteter lukkes ned

Senest har vi måttet aflyse det planlagte hjemmemøde den 15. september hos Bjarne Larsen i Skælskør; og som det fremgår af side 3, har vi efterfølgende besluttet at aflyse alle fysiske klub-aktiviteter resten af året.

Vi havde tre arrangementer mere på bedding i år, nemlig turen ud i det fri, endnu et hjemmebesøg og en julefrokost.

Hvis vi senere må træffe nye beslutninger vil vi, som tidligere, melde ud gennem udsendelse af nyhedsbreve, og til vores medlemmer via sms, hvis de er tilsluttet klubbens sms-service.

### Hjemmebedømmelser udsat

Også DAU's hjemmebedømmelseskonkurrencer blev i foråret aflyst.

Det drejer sig om DAU Region Sjællands fælles klub- og regionsbedømmelser der fra marts var blevet udsat til søndag den 27. september, og DM i hjemmebedømmelse, der fra april var udsat til den 11. oktober.

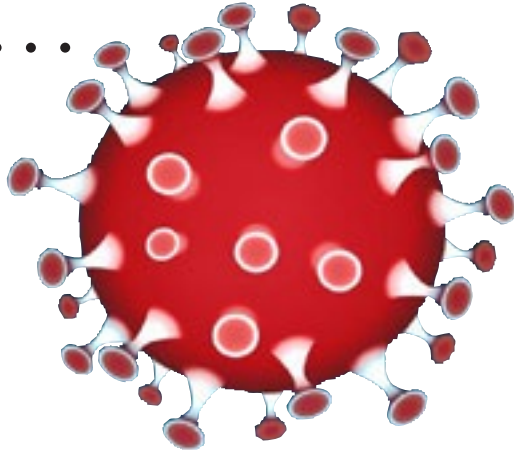

Dansk Akvariedommer Sammenslutning (DAS), der er dem der arrangerer, har besluttet at afvente evt. tilmeldinger før de tager stilling til om konkurrencerne for i år skal aflyses helt.

### Andres aktiviteter

Som det fremgår af oversigten på side 3, er stort set alle akvarie- og terrarieaktiviteter blevet aflyst i dette efterår, det gælder bl.a. Køge Akvariemesse. Ifølge DAU's hjemmeside er Vejle Akvariemesse og DAU's generalforsamling i februar 2021 hhv. aflyst og flyttet.

Da der er meget stor usikkerhed om hvorvidt arrangementer gennemføres eller aflyses, vil vi følge det nøje og melde ud på vores hjemmeside på <https://vatk.dk>. (se under Aktuelt) □

frist er »op over«, vi må aflyse, eller vi har et arrangement, som f.eks. en fodtur eller lignende, der ikke kan nå at blive annonceret her i medlemsbladet. Send en sms til Per på tlf. 25 88 33 54, hvis du vil være med i denne tjeneste.



## SMS tjeneste

Som medlem af Vestsjællands Akvarie- og Terrarie Klub kan du få en sms tilsendt når en tilmeldings-



## SKS Killishow i Herlufmaglehallen

Lørdag den 5. og søndag den 6. september havde Skandinavisk Killi Selskab (SKS) trodset Corona-situationen og gennemførte deres planlagte udstilling i Herlufmaglehallen på Midsjælland.

Hele efterårs-sæsonens akvarieaktiviteter, helt frem til og med Vejlemessen i februar 2021, er ellers blevet aflyst.

På SKS-udstillingen havde man sørget for at der var god plads mellem akvariereolerne, og man havde derfor delt udstillingen op i to dele. Den ene del med fire reoler foregik i Jagtstuen, og den anden del med to reoler var blevet stillet op i »Pokalstuen« overfor Jagtstuen.

Der var masser af akvarier at se på i de ialt seks reoler med akvarier på begge sider.

Her er et lille udsnit af udstillingen og fire af de mange udstillede killifisk.



*Aphyosemion louessense.*



*Nothobranchius lucius.*



*Fundulopanchax scheeli.*



*Aphyosemion australe Gold.*





# Rod i akvariet

- Vi bringer her en artikelserie fra @quarium om hvilke rødder der er egnede, eller ikke-egnede til akvariebrug. Artikelserien er her samlet i ét nummer af Pragtsmerlingen

Billedet herover viser en akvarierod og den virkning den har i akvariet. En mindre rod kan gøre det - dét kan et mindre akvarium også, men uanset hvad du vælger vil en rod i akvariet, måske bortset fra et akvarium fra Malawi-søen eller Tanganyika-søen, være en væsentlig detalje til glæde for fiskene, planterne og helheden.

## Maller og rødder

Man kan ikke sige maller uden at sige

akvarierod. Mange maller gnaver i træ fordi de har et behov for at optage træstof.

Billedet herunder viser en flok *Baryancistrus xanthellus* som gnasker på en rod. Der er flere teorier om hvorfor nogle malle arter gnaver i træ.

En teori siger at de behøver det som ernæring.

En anden at de behøver træstof som et ernærings-tilskud.



Denne artikelserie er lånt af @quarium, Danmarks eneste akvarieugeblad (©). Skriv til [ib.aquarium2@gmail.com](mailto:ib.aquarium2@gmail.com) og få bladet som pdf hver uge gratis og uforpligtende.

I serien handler det om de rødder du kan købe i akvarieforretningerne. I et af de sidste afsnit kommer vi til de rødder som du ikke kan købe og dem som du ikke må bruge fordi de er giftige.

Hvis du køber din rod i en forretning er du sikker på at roden er i orden og egnet til akvarieformål.

Denne artikel, som er inspireret af et samarbejde mellem @quarium og netbutikken akvarieroden.dk, blev til og udsendt i foråret 2016. *I den forbindelse skal vi gøre opmærksom på, at omtalte netbutik som var en specialforretning for akvarierødder, i mellemtiden er lukket.*

## En rod fra den dybe mose

Nede i den dybe mose ligger der gamle egetræer.

De har ligget i mosens tørvelag i årtusinder og der kunne de blive liggende, men så blev der gravet tørv i mosen og så kom de gamle egetræer frem.

Efter de mange år i mosens tørvedynd er veddet oftest farvet blåligt sort, men kan også være grønligt.

Farven skyldes den kemiske forbindelse mellem træets garvesyre og mosens jernsalte. Veddet er smukt uregelmæssigt farvet og varierer i felter og årer.

## Moseegen i akvariet

I handelen kaldes moseeg for Moorkien så det gør vi også i denne artikel.

Billedet herunder viser en stor flot bevokset Moorkien rod i et stort akvarium, men de kan fås i flere størrelser så du kan sikkert finde en Moorkien der passer til dit akvarium.

## Moorkien og maller

Som vist på side 8 er træ i akvariet et krav fra mange maller. Træet er relativt blødt, hvilket i særlig grad giver mallerne noget at arbejde med.

## Farver Moorkien vandet?

Som andre akvarie rødder indeholder Moorkien rødder garve- og humussyre. Disse syrer kan farve vandet og/eller ændre dets kemi.





### Før du søsætter din Moorkien rod

Hvis din Moorkien rod er købt våd og indpakket i folie skal du gøre så lidt som muligt.

Du skal være sikker på at Moorkien roden ikke er forbehandlet.

Et eksempel på denne behandling kan være behandling med salt til forebyggelse mod skimmel.

I nogle tilfælde kan det være nødvendigt at din Moorkien rod skal have vand i længere tid for at den kan synke til bunds.

Hvis du skal have den i blød før den kommer i akvariet skal du løbende skifte vandet så humus- og garvesyre og evt. skadestoffer udvaskes. Helt at fjerne disse stoffer er ikke muligt, men de kan begrænses.

### Udkogning af ny Moorkien rod

Det kan lade sig gøre at koge en Moor-



kien rod, men det kan blive kritisk hvis kogningen angriber træet for hårdt og derved ændrer dets egenskaber. Måske kan en virkning af kogningen betyde en senere skimmeldannelse.

Under alle omstændigheder sørg for at du ved ligeså meget om din nye Moorkien rod som du ved om en ny fisk.



## Redmoor rødder

Med sine rødlige nuancer og mange forgreninger er Redmoor rødder et interessant alternativ til andre typer akvarie rødder.



En Redmoor rod har også den fordel at den afgiver mindre garvesyre end mange andre rødder. Desuden skulle den være mindre modtagelig for svamp. Redmoor er lettere end mange andre rødder og har derved sværere ved at synke, men den sælges ofte monteret på en skifferplade, og så er det problem løst.

Hvis din Redmoor rod ikke er monteret på en skifferplade må du påregne en længere tid i vandbad før roden er tilstrækkeligt mættet med vand til at den bliver på bunden.

# REMA 1000 SKÆLSKØR



Næstvedvej 14-16, 4230 Skælskør  
Åbningstider: Alle dage 07-21



Træet på billedet er et Mopane træ, *Colophospermum mopane*, og det er sådan et der har Mopane rødder. Mopane træet vokser i varme, tørre, højtliggende (200-1.150 m) områder i det sydlige Afrika, hvor det forekommer fra Zambia via Zimbabwe, Malawi, Mocambique og Angola med sydgrænse i det nordlige Namibia og Sydafrika. Træet forekommer kun i Afrika og er det eneste i slægten *Colophospermum*.

## Mopane - roden fra Afrika

Mopane træet kendes let på sine sommerfugleformede blade og sine frøbælge.

Træet er meget hårdt og vanskeligt at arbejde med men netop denne egenskab har fundet anvendelse som tømmer i huse og til afstivning i mineskakker.

Tømmerets hårdhed gør det resistent overfor termitangreb.

Dets varme rødlige farve har sammen med dets hårdhed gjort det velegnet til trægulve.

### Mopane er ikke mosetræ

Nogle steder omtales Mopane som »mosetræ«.

Intet er mere forkert. Som nævnt vokser træet i tørre højder langt fra en hver form for sump eller mose.

### Mopane i akvariet

Roden på billedet herunder er en stor Mopane rod.

En rundtur på flere amerikanske akvariefora viser at brugerne er glade for og tilfredse med Mopane i akvariet.

Man fremhæver at roden er så tung at den synker til bunds med det samme.

Ligeledes fremhæves det at den er hårdttræ og derfor ikke bare rådner i vandet.



### Mopane og fiskene

Med sine mange hulrum giver Mopane gode skjulesteder for mange forskellige akvariefisk.

Da det er hårdt træ vil det nok være lidt svært for træædende maller helt at udnytte det.

### Mopane og vandet

Før Mopane træ kommer i akvariehandelen er det sandblæst så alle barkrester er helt borte og så træet fremstår i sine reneste farver.

Fra flere sider fremhæves det at Mopane kan afgive tannin i vandet. Din Mopane rod skal derfor have et grundigt og langvarigt bad før du sætter det i akvariet.

Men som altid spørg før du køber.

Mopane kan få en hvid svampebelægning når det har været et stykke tid i akvariet. Den fjernes som på andre rødder.

Mopaneroden på billedet er fundet hos Akvarieroden.dk medio marts 2016, før den lukkede.



Og nej, det er en Mopane rod og ikke et forstenet næshorns kranium fra Kruger Nationalpark



## Mangroverod

Mangroveroden på billedet th. er en lille smule dansk. Den er en del af mangrove biotopen på, til 1917, Skt. Jan, Dansk Vestindien. Siden 1917 St. John, US Virgin Islands.

Dansk eller amerikansk er i denne forbindelse af mindre betydning.

Mangrovesumpen har altid været der og da hele øen + omkringliggende amerikansk territorial-farvand er erklæret for nationalpark får den også lov til at blive der.

Der er god grund til at frede området. Mangroven vokser i brakvand og mellem de karakteristiske rødder trives en





mangfoldighed af livsformer fra både fersk-, brak- og saltvand.

Med artsdiversitet sammenlignes mangrove biotopen med de afrikanske savanner og de tropiske koralrev. Der er derfor grund til at værne om mangrover sumpene der findes over store dele af verdens tropiske kyster.

### Mangroverødder i akvariet

Mangroveroden er en klassiker i akvariet.

Stykkerne varier i størrelse fra 25 cm - 1,50 m så der er en mangroverod til snart sagt alle akvarier.

Den synes ikke at afgive tannin, men den kan blive angrebet af svamp.

I en del tilfælde kan den have svært ved

at synke til bunds, så et bad på en uges tid er ofte nødvendigt.

Før brugen bør roden skylles. Den kan afgive farvestoffer til vandet, men det er helt uskadeligt for akvariets liv og det aftager med tiden.

### I handelen

Mangroverødder kan købes flere steder. Roden på billedet er i størrelse 50-60 cm og er d.d. set hos antons.dk i Skælskør til kr. 119,95.



## Rødder/træ du ALDRIG må bruge



Dødningshovedet er anbragt som en advarsel mod træ som du aldrig må anvende i dit akvarium. Fælles for disse træer og buske er at de er giftige, eller i det mindste skadelige, for fiskene

Så tag ingen chancer med sådanne rødder. Du kan være sikker på at ingen forhandler vil tilbyde dig sådan noget.

### Den Sorte liste

**Gran og fyr** må aldrig komme i akvariet. Uanset hvor flot en rod der sidder på en fyr, eller gran, så indeholder den harpiks, og hvis det udledes i vandet så kan det sætte sig i fiskenes gæller.

Koglerne er gode for papegøjer at gnave i, men de må som resten af det stedsegrønne træ aldrig komme under vand. - Jamen, hva' med nåltræer som har ligget i en tørvemose og som sælges som "Moorkien" vil et lyst hoved sige. Svaret til dette er at træet har ligget i mosen i så mange årtusinder at al harpiks for længst er ude af træet så dér er intet at frygte.

**Cypressen** er et flot træ, men uanset hvilken (der findes mange arter) blandt andre tuja, så er de giftige for fiskene;



så lad dem nedbrydes i naturen hvor de kan blive en del af kredsløbet.

**Syrenen.** Snart blomstrer de hvide og lilla syrener og så er det maj, du søde milde.

Men, husk at grene og andet fra syren er giftigt for dine fisk.

**Kastanjen,** hos os hestekastanjen, tænder sine lys i maj. Det er et smukt træ med store grene og sådan en kan være en dejlig dekoration i akvariet.

På mange måder kan hestekastanje, (der er flere arter) anvendes i humanmedicin, og det er jo fint nok.

Men den udleder stoffer som kan skade dine fisk og akvariets miljø alvorligt, så 0 kastanje træ i dit akvarium.

**Valnødder** er noget af det sundeste du kan spise, og når de er grønne kan du lave valnødde-snaps af dem.

Træet er smukt og med store grene, men 0 valnødde træ i akvariet.

De stoffer i valnødde træet, som er gode for meget, kan slå dine akvariefisk ihjel.

Så spis valnødderne, dem har du godt af, og find noget andet til akvariet.

**Taks.** Træet på billedet er en taks og den er DØDELIGT GIFTIG. Faktisk kan den slå en hest ihjel. Så kom aldrig taks i akvariet; men den er da pæn i haven.

### Generelt

Hold de her nævnte træer rigtig langt fra dit akvarium.

Vil du være helt sikker, så køb din rod i en seriøs forretning.





## Rødder/træ du gerne må bruge



I vor danske natur og i vore haver er der adskillige træer der efter endt behandling er velegnede til akvarium.

I det følgende ser vi på nogle af de relevante arter.

Træet på billedet herover er et elletræ. Det viste træ må du næppe bruge noget fra. Det vokser ved Klosterkær, Mossø og er meget gammelt.

Elletræet vokser i fugtige områder, ofte moser så sandsynligvis er noget af det der kaldes moseeg i virkeligheden moseel. Andre sikre træer er eg og bøg.

Det samme gælder almindelige frugttræer som æble, pære og kirsebær.

Hvis du vil bruge birk skal virkelig sørge for at dette safrige træ er udtørret. For alt træ til akvarium gælder det at det bedste tidspunkt for indsamling er sensommeren lige før det bliver efterår.

Jo mere tør den forudgående del af sommeren har været jo bedre egnet er træet.

Hvis det har været en tør sommer vil mange træer tabe grene som en strategi for at undgå udtørring.



Hvis der i efteråret kommer storme vil de svageste grene blæse af og de er udmærkede til akvariet, men sørg altid for at de er helt udtørrede og visne.

Et stykke drivtømmer som billedet herunder, måske skyllet i land efter en kraftig storm, ligner enhver rodakvarists hedeste drøm.

Måske har det ligget i årevis i havet og er helt vasket ud for saft og andet som du ikke ønsker i akvariet.

Men når det nu har været i havet så længe er det svært at få til at synke. Hvis du tager ilanddrevet træ med hjem fra stranden så må du påregne mindst en måneds nedsænkning i en balje med ferskvand før det er så gennemvædet at det kan synke til bunds og holde sig dér.

### Drivtømmer og havets forurening

Havet er ikke så rent som det kan se ud. Træet kan være påvirket af miljøgifte og udledt spildevand og det kan du ikke se, så vær opmærksom på disse gifte og skadelige stoffer som du kan få ind i akvariet

Hvis du selv vil samle det og behandle det, får du et arbejde og en risiko.

Det helt sikre er at købe akvariets træ i en akvarieforretning du har tillid til.

## Bestyrelsen:

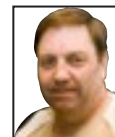

**Formand:** John Pærremand  
Skælskør Landevej 69,  
Lundforlund, 4200 Slagelse  
Tlf. 61 11 22 71  
Mail: pærremand@atix.dk



**Næstformand:** Bjarne Larsen  
Bybjergvej 140,  
4230 Skælskør  
Tlf. 22 98 31 24  
Mail: larsensbjarnes@gmail.com



**Kasserer:** Henrik Steiner  
Brandholtvej 16,  
4262 Sandved  
Tlf. 40 26 44 43  
Mail: steinernielsen@godmail.dk



**Bestyrelsesmedl.:** Frank Johansen  
Overdrevsvej 11, Sørbymagle  
4200 Slagelse  
Tlf. 50 46 97 00  
Mail: helleogfrank@atix.dk



**Sekretær / Red. af medlemsblad og hjemmeside:**  
Per Kyllsbech Petersen,  
Skovagervej 14, Bringstrup, 4100 Ringsted  
Tlf. 25 88 33 54  
Mail: per@kyllesbech-petersen.dk

### Suppleanter:

Lis Nordgaard Tlf. 29 91 22 19 lisenordgaard@yahoo.dk  
Mette Pærremand Tlf. 61 11 21 56 pærremand@atix.dk

**Klubbens postadresse er formandens**

## Kontaktpersoner/ansvarsområder:



**Tilmelding til aktiviteter – Udlån – Terrariedyr – Havedam:**  
John Pærremand  
Skælskør Landevej 69, 4200 Slagelse  
Tlf. 61 11 22 71 - Mail: pærremand@atix.dk



**Opdrætskontrol - Cichlider:**  
Bjarne Larsen  
Bybjergvej 140, 4230 Skælskør  
Tlf. 22 98 31 24 - Mail: larsensbjarnes@gmail.com



**Nye medlemmer - Indmeldelse - Fersk- og saltvandsfisk/-dyr:**  
Frank Johansen  
Overdrevsvej 11, Sørbymagle, 4200 Slagelse  
Tlf. 50 46 97 00 - Mail: helleogfrank@atix.dk



**Økonomi (ind- og udbetalinger) – Regnskabsføring:**  
Henrik Steiner  
Brandholtvej 16, 4262 Sandved  
Tlf. 40 26 44 43 - Mail: steinernielsen@godmail.dk



**Registrering/arkiv/referater – Hjemmeside - Nyhedsbreve Medlemsblad – PR – Hjemmebed. - DAU og Regionen:**  
Per Kyllsbech Petersen, Skovagervej 14, 4100 Ringsted  
Tlf. 25 88 33 54 - Mail: per@kyllesbech-petersen.dk

Kontingent 2021

Voksne . . . . . : kr. 210 pr. år Pensionist par . . . . . : kr. 200 pr. år  
Junior/pensionist . . . . . : kr. 140 pr. år Familiekontingent\* . . . . . : kr. 285 pr. år  
Alle er velkommen til at deltage i et par møder før man bestemmer sig for medlemskab.  
\* alle familiedlemmer i samme husstand

Scan qr-koden og se vatk.dk på din tablet / smartphone.





**VELKOMMEN I**

# Fuld af dyr

**Fisk - Fugle - Pattedyr - Krybdyr og padler**

*Vi har altid et godt tilbud  
til dig og dine dyr...*



## Stort udvalg i dyr og tilbehør

### Akvarier

Stort antal arter  
af akvariefisk

Planter

Dekorations-ma-  
terialer

Pumper m.v.

### Terrarier

Slanger/snoge

Anoler/agamer

Farvefrøer

Edderkopper

Alt i udstyr

### Fugle

Finker

Kanariefugle

Undulater

Papegøjer

Bure og legetøj

### Gnavere

Kaniner/marsvin  
hamster/mus

Bure og legetøj

### Hund og kat

Foder og tilbehør

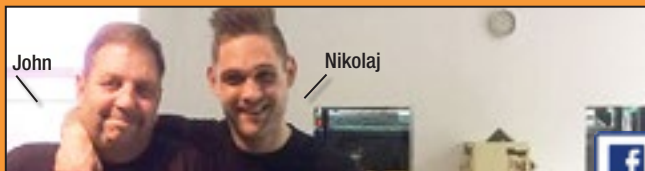

**Altid  
kompetent  
og personlig  
betjening**



**Se vore super gode tilbud på [www.fuldafdyr.dk](http://www.fuldafdyr.dk)**



# Fuld af dyr

v. John og Nikolaj Pærremand

Skælskør Landevej 69, Lundforlund, 4200 Slagelse

Telefon: 5858 4476 • Mail: [info@fuldafdyr.dk](mailto:info@fuldafdyr.dk) • Web: [fuldafdyr.dk](http://fuldafdyr.dk)

**Åbningstider:**

Ma.-fr. 10-17.30 - Lø.-sø. 10-15

